EDITORIAL

Liebe Musikerinnen und Musiker,
liebe Freunde der Blasmusik,

das diesjährige Adventskonzert wird Sie wieder auf's Neue begeistern. Lassen Sie sich musikalisch in eine Welt tragen der Fantasien, Träume, in eine Reise zur Vernunft, sich fühlen wie im Himmel, Erinnerungen, Schicksale im Atlantik, Hoffnungen, Stolz und Wünsche. Ein Feuerwerk konzertanter Blasmusik von bekannten Komponisten und gefeierten Künstlern. Die Jugendkapelle wird das Konzert eröffnen und die Lautenbacher Musikanten verabschieden sich mit vorweihnachtlichen Melodien.

Wenn ich 2017 an dieser Stelle geschrieben habe, dass das zurückliegende Jahr von überaus vielen Aktivitäten geprägt war, kann ich heute nur sagen, 2018 war noch herausfordernder. All das lesen Sie auf den kommenden Seiten.

Es ist mir ein großes Anliegen, allen aktiven und fördernden Mitgliedern an dieser Stelle herzlich zu danken, denn ohne ihr immer wiederkehrendes Engagement hätten wir das nicht erreichen können. Auch unsere Musikerinnen und Musiker haben immer alles, oft bis zum Anschlag, gegeben, um Ihnen und den vielen Gästen bei auswärtigen Auftritten belebende und hinreißende Blasmusik zu Gehör zu bringen. Und das wollen wir auch weiterhin tun. Wenn Ihnen unsere Musik gefällt sind wir glücklich, denn Ihr Beifall ist unser Ansporn und unser Lohn.

So bleibt mir nur noch, Ihnen viel Spaß beim Lesen zu wünschen und wir sehen uns hoffentlich bei einem unserer nächsten Konzerte.

Ihnen und Ihren Familien wünsche ich fröhliche und friedvolle Weihnachstage und alles Gute für das neue Jahr.

Ihr

Günther R. Merkel
Erster Vorsitzender

Aus dem Inhalt

Seite

- Editorial 03
- Programm Adventskonzert 2017 06
- Totenehrung 08
- Veranstaltungen 2016 / 2017 – ein Rückblick 10
- Veranstaltungen 2018 14
- ...und was sonst noch geschah 35
- Jungmusiker 36
- Projekt Bläserklasse 38
- Impressum 40
- Musikerrätsel 2017 41
- Gewinner Musikerrätsel 2016 41
- ...die letzte Seite: Kurz und Fündig 42
- Mitgliederstand Nov. 2017 42

Grammophon

WIRTSHAUS AM KELTERPLATZ

Hauseigenes Salmenbräu und unsere Wirtshausküche in urgemütlichem Ambiente genießen...

wir freuen uns auf Sie!

Öffnungszeiten:
Dienstag bis Sonntag ab 16 Uhr
Montag Ruhetag

Küche: Di - Do u. So 17-21 Uhr
Fr u. Sa 17-22 Uhr

Gottlieb-Klumpp-Str. 12, 76593 Gernsbach, Tel.: 0 72 24 - 6 57 48 49
www.grammophon-gernsbach.com

Programm

Begrüßung durch den Jungmusiker Aaron Wunsch

Einstimmung durch die Jugendkapelle mit der Bläserklasse

CUPS	*Arranged by Johnnie Vinson*
House Party	*Komponist Jacob de Haan*
Rock Attack	*Komponist C.B. Chambers*

Begrüßung durch den Ersten Vorsitzenden Günther R. Merkel

ORCHESTER der Lautenbacher Musikanten – erster Teil

Nessaja	*Arrangement K. Gäble*
Das Boot	*Komponist K. Doldinger, Arrangement W. Ratzek*
Batman	*Komponisten D. Elfman & Prince, Arrangement Toshihiko Sahashi*
Selections from Starlight Express	*Arrangement J. Nowack*

EHRUNGEN

*PAUSE mit **TOMBOLA**, Losverkauf durch die Jungmusikerinnen und Jungmusiker*

ORCHESTER der Lautenbacher Musikanten – zweiter Teil

We will rock you	*Arrangement L. Bocci*
Children of Sanchez	*Komponist Chuck Mangione*
Rock it!	*Arrangement K. Gäble*
Don`t stop Believin	*Arrangement E. Jahreis*
Zirkus Renz	*Arrangement Hugo Braun*
Gabriella`s Sång	*Arrangement L.E. Gudim*
White Christmas	*Arrangement M. Sweeney*

Musikalische Leitung	***Patrick Pirih***
Moderation	***Luzian Mörmann***

Empfohlen im Gault&Millau WeinGuide Deutschland 2013

Besuchen Sie uns
in unserer Vinothek
im Schloss-Innenhof
und lernen Sie unsere Weine
bei einer Verkostung kennen.

Wir freuen uns über
Ihren Besuch!

Öffnungszeiten
unserer Vinothek:
Freitag, Samstag,
Sonntag
und an Feiertagen
von 14 – 19 Uhr, oder
nach Vereinbarung.

WEINGUT
SCHLOSS EBERSTEIN

Weingut Schloss Eberstein
J. Decker & E. Möschle
Schloss Eberstein 1 · 76593 Gernsbach

Telefon 07843/ 9959215 · Fax 07843/ 9959217
info@weingut-schloss-eberstein.de
www.weingut-schloss-eberstein.de

KULINARISCHE KÖSTLICHKEITEN, EXZELLENTE WEINE UND BADISCHE GASTLICHKEIT ERLEBEN SIE IN DEN HISTORISCHEN MAUERN VON SCHLOSS EBERSTEIN.

KÖNIGLICH SPEISEN IN WERNERS RESTAURANT

Bernd Werner, der innovative Sternkoch, verwöhnt Sie in seinem Restaurant nach allen Regeln der kreativen Kochkunst.
Bereits mehrmals gekrönt mit einem Michelin-Stern erwartet Sie eine originelle leichte, badisch-französische Küche, die nicht auf Extravaganzen, sondern auf frische Produkte, fundiertes Fachwissen und handwerkliches Können setzt.

BADISCHE MUNDART IN DER SCHLOSS-SCHÄNKE

Badisch regionale Spezialitäten stehen im Mittelpunkt unserer Schloss-Schänke.

Hier und im Gotischen Raum erleben Sie ein einzigartiges Schlossambiente und einen atemberaubenden Ausblick ins romantische Murgtal.
Auch die große Terrasse und die schattenspendenden Platanen laden zum Verweilen ein.

TRAUMHAFT SCHLAFEN

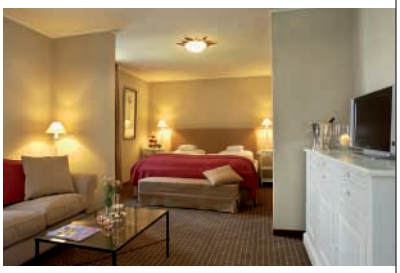

Stilvoll und luxuriös eingerichtete Hotelzimmer runden unser Verwöhnprogramm perfekt ab.

Es erwartet Sie ein 4-Sterne Superior-Komfort auf höchstem Niveau.

ÖFFNUNGSZEITEN DER RESTAURANTS:

Schloss-Schänke: täglich geöffnet von 12.00-22.00 Uhr (Küchenschluss 21.30 Uhr). Durchgehend warme Küche.

Werners Restaurant: 12.00-14.00 Uhr und 18.30-22.00 Uhr.
Ruhetage: Mo, Di, Samstag Mittag

SCHLOSS EBERSTEIN
RESTAURANT & HOTEL

MIT GROSSER ANTEILNAHME MUSSTEN WIR VON FÜNF MITGLIEDERN FÜR IMMER ABSCHIED NEHMEN. WIR WERDEN IHNEN EIN EHRENDES ANDENKEN BEWAHREN.

Werner Schillinger

Gestorben: 26.11.2016

Dieser Nachruf wurde bei Drucklegung des MusikerBlätt'l im Jahre 2017 versehentlich nicht übernommen. Wir bitten dies an dieser Stelle nochmals zu entschuldigen.

Bereits seit dem Jahre 1951 war Werner Schillinger förderndes Mitglied und konnte somit auf eine 65jährige Vereinsmitgliedschaft zurückblicken.

Wie uns erzählt wurde, wollte Werner Schillinger in jungen Jahren gerne das Musizieren in der Kapelle erlernen. Allerdings stand zu diesem Zeitpunkt einzig ein großer Bass zur Verfügung. Da dieser von dem jungen Interessenten schon rein körperlich nicht gut handzuhaben war, blieb Werner Schillinger das aktive Spielen verwehrt.

Sicher erfreute ihn in späteren Jahren dann seine Enkelin Nina Schillinger umso mehr, denn Sie spielt mit der anspruchsvollen Trompete ein schönes Blechblasinstrument in unserem Verein. Im Jahre 1991 konnte Herr Schillinger dann zum verdienten Ehrenmitglied ernannt werden.

In den letzten Jahren ließen es gesundheitliche Beeinträchtigungen leider nicht mehr zu, dass der Musikfreund unsere Konzerte besuchte. Trotzdem blieb er unserem Verein treu, was unser aller Respekt und Anerkennung verdient.

Josefa Hiegel

gestorben: 25.11.2017

Im Alter von 85 Jahren verstarb am 25.11.2017 unser Mitglied Frau Josefa Hiegel.

Sie war bereits im Jahre 1969 unserem Verein beigetreten und hat damit die Verbundenheit und Unterstützung zum Ausdruck gebracht. Nach 40jähriger Mitgliedschaft konnte Frau Hiegel im Jahre 2009 auch zum verdienten Ehrenmitglied ernannt werden.

Auf unzähligen Festen und Konzerten gehörte Josefa Hiegel zu unseren Stammgästen. Mit Freude nahm Sie beim Adventskonzert an unserer Tombola teil wo Sie manch schönes Präsent gewinnen konnte. Mit Stolz konnte Sie bei Auftritten auch ihren Enkeln Pierre und Tatjana zuhören die einige Jahre aktiv bei uns musizierten. Der Verein ist dankbar für eine annähernd 48jährige Mitgliedschaft der Verstorbenen.

Maria Koch

Gestorben: 03.01.2018

Mit Maria Koch ist gleich Anfang des Jahres 2018 eine der ältesten Lautenbacher Bürgerinnen verstorben. Sie war dem Musikverein im Jahre 1981 beigetreten und hat somit über 37 Jahre hinweg Ihre Sympathie zum Ausdruck gebracht. Maria Koch zählte im Kreise Ihrer Familie zu unseren Stammgästen bei allen unseren Veranstaltungen. Auch Ihre Kinder und der Enkel Jürgen Koch sind Mitglieder des Vereins beziehungsweise in der Vorstandschaft tätig. Ihr leider sehr früh verstorbener Ehemann Heinz Koch war ebenfalls Mitglied und über Jahre hinweg Kassier. Somit bestand seit langer Zeit schon eine enge familiäre Bindung zu dem Musikverein Lautenbach. Gerne überbrachten Vereinsvertreter der ruhigen und sympathischen Frau in den letzten Jahren die Glückwünsche zu runden Geburtstagen.

Rudolf Schiel

Gestorben : 31.01.2018

Mit Rudolf Schiel verstarb Ende Januar ein Musikfreund der ersten Nachkriegsstunden. Eingetreten war Herr Schiel schon im Alter von 12 Jahren am 01.01.1950. In den 1960 er Jahren war er an der Verpflichtung des neuen Dirigenten Hugo Braun beteiligt. Dies sollte über Jahrzehnte hinweg zu einer äußerst erfolgreichen Vereinsentwicklung führen. Als Beisitzer engagierte sich der erster Trompeter dann im Jahre 1966 in der Vorstandschaft. Schon ein Jahr später wurde Rudolf Schiel bei der anstehenden Generalversammlung zum ersten Vorsitzenden gewählt. Diesen verantwortungsreichen Posten füllte er mit Umsicht und Zielstrebigkeit bis in das Jahr 1976 aus. In dieser Zeit wurde unter seiner Regie eine neue Satzung etabliert. Er setzte sich auch für die Idee ein, an Christi Himmelfahrt künftig Kurkonzerte stattfinden zu lassen.

Nach 25 Jahren aktiven Musizierens wurde Rodolf Schiel dann im Jahre 1975 zum Ehrenmitglied ernannt. Es gelang ihm auch, seine beiden Söhne Patric und Peter für die Blasmusik zu begeistern. Er selbst war als ein hervorragender Trompeter noch bis Ende 1985 in der Kapelle aktiv. Aber auch danach blieb Rudolf Schiel förderndes Mitglied und half, wenn es möglich war, immer wieder mit, die vielfältigen Vereinsaufgaben zu bewältigen. Sein engagiertes Wirken verdient unseren tiefen Dank und Anerkennung.

Iris Barcellona

Gestorben: 31.03.2018

Die Nachricht vom Tod von Iris Barcellona im Alter von nur 62 Jahren machte alle Mitglieder und Aktiven des Musikvereins Lautenbach tief betroffen.

Iris war im Jahre 2005 als förderndes Mitglied in unseren Verein eingetreten.

Vielleicht hat sie die Familiengeschichte dazu bewogen Mitglied zu werden, denn schließlich war ihr Großvater Ferdinand Schiel der allererste Vorsitzende nach der Gründung des Vereins im Jahre 1925. Aber ganz sicher wollte sie mit ihrem Beitritt ihre Hilfsbereitschaft im Vereinsleben zum Ausdruck bringen und viel freundschaftliche Bindung damit unterstreichen.

Über einige Jahre hinweg war Iris so zum Beispiel an der erfolgreichen Ausrichtung unseres arbeitsintensiven Knödelfestes beteiligt. Dabei hat sie an der Seite ihrer Freundinnen ihre Erfahrung gerne eingebracht. Oft konnten wir Iris Barcellona in geselliger Runde auch als Gast bei unseren Festen begrüßen, wenn sie auf diese Weise ihre Unterstützung gegenüber dem Verein zum Ausdruck brachte.

Für den Musikverein Lautenbach ist der viel zu frühe Tod von Iris Barcellona ein zu tiefst bedrückender Verlust an einem wirklich liebenswerten Mitmenschen und einer freundlichen Weggefährtin.

DAIMLER

Allen unseren Kunden, Partnern, Freunden und Bekannten
eine frohe und besinnliche Weihnachtszeit
sowie ein erfolgreiches Jahr 2019!

Daimler AG, Bildungszentrum Haus Lautenbach, Heinrich-Lücker-Weg 1, 76593 Gernsbach, Tel.: 07224-643 0

- HEIZUNG
- SANITÄR
- SOLAR
- WÄRMEPUMPEN
- HOLZFEUERUNGEN

Haus & Grün

Albrecht Regending
Fichtenstraße 5a
76593 Gernsbach
☎ 0 72 24 / 6 55 93 00
e-mail: info@haus-gruen.com

Unseren Kunden, Freunden und Bekannten
wünschen wir ein frohes Weihnachtsfest
und ein glückliches Neues Jahr

GAUDI AUF DER 300. KARLSRUHER HERBSTMESS' 17

Gesamtprobe im Speisesaal

Mit ihren 300 Jahren ist die Karlsruher Mess' fast so alt wie die Stadt selbst.

Heimlicher Star des Karlsruher Jahrmarkts ist inzwischen der Metzger-Wirt, der seit der diesjährigen Frühjahrsmess' für Festzeltstimmung sorgt. Festzeltwirt Andreas Ludwig hat mit seinem rustikalen Hüttendorf und dem dazu gehörenden Festzelt einen echten Anziehungspunkt geschaffen. Und dort hatten wir am Mittwoch, den 01.11.2017 von 13:00 – 18:00 Uhr, unseren Auftritt! Alles eingefädelt hatte dies Holger Wunsch. Auch dass es neben Freibier und Verköstigung eine Gage für die Musikerkasse gab! Herzlichen Dank dafür.

Gut gelaunt und mit reichlicher (Hopfen-) Verpflegung im Bus ging es bei strahlendem Sonnenschein Richtung Karlsruhe. Wow – was für ein riesiges Zelt, das nach Angaben des Veranstalters 1.700 Sitzplätze bietet. Nach der Devise: Ausgelassene Stimmung bei Schmankerln, Gaudi und Musik sorgten wir fünf Stunden für eine super Unterhaltung. Dass uns dabei auch die Freunde vom Musikverein Blankenloch tatkräftig unterstützten, die aus der Presse erfuhren, dass wir auftreten werden und spontan sich in die Straßenbahn setzten, steigerte noch das Oktoberfest-Feeling. Es fand in einer riesig langen Polonäse durch das ganze Festzelt seinen Höhepunkt.

Unser „Erster" bedanke sich bei Festwirt Andreas, der von unserer Musik so begeistert war, dass er uns zur Frühjahrsmess' 2018 wieder eingeladen hat.

Günther R. Merkel

Bevor's losgeht erst einmal sich richtig stärken...

Günther R. Merkel dankte dem Festzeltwirt Andreas Ludwig (Mitte) für den Auftritt in seinem neuen Zelt.

KNOCHEN & KNORPEL

Arthrose?

Studie belegt:
70% weniger Bewegungs-
schmerz in 21 Tagen
durch den Eiweißbaustein L-Prolin.

arthoro
arthro

- für Ihre Beweglichkeit*
- mit der bewährten Verbindung von L-Prolin und Vitamin C: Prolinax®
- praktische Portionssticks
- lactose- und glutenfrei, frei von künstlichen Süßstoffen

* Vitamin C trägt zu einer normalen Kollagenbildung für eine normale Funktion der Knochen und Knorpel bei.

hübner
gesundheit leben

ANTON HÜBNER GmbH & Co. KG • 79236 Ehrenkirchen • www.huebner-vital.de

VITA NOVA
Reformhaus Neuleben

Erhältlich im:

VITA NOVA
REFORMHAUS NEULEBEN
ANDREA SCHEIB & MARIUS-RAVEL SCHEIB

Reformhaus

Unter den Adressen:

Karlstr. Ecke Vorholzstr.11
76137 Karlsruhe
Tel 07 21 / 35 74 00

Rheinstr. 15
76185 Karlsruhe
Tel 07 21 / 55 19 96

Hauptstr. 36
76571 Gaggenau
Tel 0 72 25 / 34 11

Bleichstr. 2
76593 Gernsbach
Tel 0 72 24 / 99 40 60

PROBEWOCHENENDE AUF DEM HENGSTHOF 2017

Wie jedes Jahr wurde auch 2017 ein Probewochenende abgehalten, um die Musikerinnen und Musiker auf das Adventskozert intensiv vorzubereiten. Auch diesmal fand es auf dem Hengsthof in Ödsbach mit vielen motivierten Musikern statt.

Bei viel Spaß und guter Verpflegung wurde hochmotiviert mit unserem Dirigenten Patrick Pirih am Programm für dieses Konzert gearbeitet. Es wurde von morgens bis abends in Satzproben und zusammen nicht nur an den schwierigen Stücken geprobt.

Natürlich kam auch die Kameradschaft beim gemütlichen Zusammensitzen und bei gemeinsamen Spielen nicht zu kurz.

David Wunsch

GRANDIOSES ADVENTSKONZERT 2017 – ERSTMALS MIT GÄSTEN

Zu Beginn der Adventszeit ist es eine langjährige Tradition, dass die Lautenbacher Musikanten im Rahmen eines vorweihnachtlichen Konzerts ihr Können und den in vielen Proben erarbeiteten Leistungsstand darbieten. Der Gast-Chor ‚Salt o vocale', die Überreichung der BDB-Urkunden für das Projekt ‚Bläserklasse' und eine JMLA-Bronze-Auszeichnung waren weitere Höhepunkte.

Begrüßt vom Jungmusiker Aaron Wunsch und dem Ersten Vorsitzenden, Günther R. Merkel, erlebten die Gäste am Sonntag, den 03. Dezember 2017, im voll besetzten Lautenbacher Bürgerhaus ein fulminantes Blasmusikkonzert. Insider sprachen vom besten MVL-Adventskonzert aller Zeiten.

Im ersten Teil brillierte das Orchester unter der Leitung von Patrick Pirih mit dem „Bolero" von Ravel, „Ross Roy", „Killing me Softly", „Träumende Trompeten", dem „Wilhelm Tell Galopp" und „Mars de Medici". Die Solisten Tim Gorgas („Bolero"), Ella Braun und Hannah Wunsch („Träumende Trompeten") und insbesondere David Wunsch („Wilhelm Tell Galopp") begeisterten das Publikum und wurden mit frenetischem Beifall belohnt.

Erstmals wurde ein „Special Guest" zum Konzert eingeladen und setzte einen musikalischen Kontrapunkt. Der

Eröffnung durch Aaron Wunsch

Wir machen Außenabgrenzungen!

Einige unserer Marken:
MAGNETIC • FAAC • MANNUS

HÖRIG liefert, montiert und wartet Rolltore, Sektionaltore, Schnelllauftore, Rollgitter, Drehtore, Schiebetore, Verladetechnik, Schrankenanlagen, Verkehrspoller und Zutrittskontrollen.

Unser Anspruch: kompetenter Service mit kurzen Reaktionszeiten. Wenn gewünscht, begleiten wir Ihre Anlagen ein Leben lang!

HÖRIG

Der Experte für individuelle Toranlagen

HÖRIG GmbH Maschinen- und Metallbau
Nassenacker 20 · 76476 Bischweier · Tel.: 07222-5055-0
E-Mail: info@hoerig-toranlagen.de · www.hoerig-toranlagen.de

Christel Wunsch erhält von Simon Schiel und Günther R. Merkel ihre Urkunde mit einem Blumenstrauß

Bürgermeisterstellvertreter Keck überreicht der Schulleiterin Ursula Fritsch und dem Verein die Urkunden des BDB

Chor ‚Salt o vocale' intonierte nach der Pause fünf eindrucksvolle Gesangsstücke (u.a. das berühmte „You rais me up") und es gelang ihm, Gänsehaut bei den Besuchern zu erzeugen. Die fast 30 Sängerinnen und Sänger wurden mit lang anhaltendem Applaus verabschiedet.

Im zweiten Konzertteil der Lautenbacher Musikanten gab es ‚leichtere Kost' zu hören, wobei auch hier die Solisten Daniel Lehman und Holger Wunsch („Solistentraum"), Patrick Pirih („Tubawahnsinn") und Rebecca Regending („The Power of Love") zu begeistern wussten. Ein Medley mit weihnachtlichen Klängen rundete das grandiose Adventskonzert ab, durch das Luzian Mörmann in gewohnt charmant-informativer Art geführt hatte. Begeisterter, lang anhaltender Applaus belohnte die Musiker.

Im Rahmen des Konzerts konnte der Zweite Vorstand, Simon Schiel, die Urkunde zum Ehrenmitglied an Christel Wunsch für 40 Jahre treue Mitgliedschaft überreichen.

Der Musikverein Lautenbach startete dieses Jahr mit Beginn des Schuljahres im September, erstmals mit dem Projekt ‚Bläserklasse' eine Kooperation mit der Grundschule Scheuern und der Musikschule Murgtal, Gernsbach.

Dabei konnten sieben Jungen und Mädchen für die musikalische Ausbildung begeistert werden. Die Urkunde des BDB für die beteiligte Schule, wurde vom Bürgermeisterstellvertreter Friedebert Keck an Frau Ursula Fritsch, Leiterin der Grundschule, überreicht. Die Vereins-Urkunde vom Ersten Vorstand Merkel an die Jugendleiterin Rebecca Regending, sozusagen als verlängerter Arm des BDB, da kein „Offizieller" des Verbandes für die Überreichung gefunden werden konnte.

Hansjörg Hoffrichter
und Günther R. Merkel

Salt o vocale begeisterte mit ihren Gesangsauftritten erstmals das Publikum des Adventskonzerts

VERANSTALTUNGEN 2019

07.03.	**71. Jahreshauptversammlung**	Bürgerhaus Lautenbach
30.04.	Maibaumstellen	Bürgerhaus Lautenbach
30.05.	Kurkonzert am Vatertag	Bürgerhaus Lautenbach
02.07.	Mariä Heimsuchung (Kurkonzert)	Kirche und Illertkapelle
06.10.	13. Knödelfest	Bürgerhaus Lautenbach
17.11.	Volkstrauertag und Gedenken an unsere Verstorbenen	Kirche und Kriegerdenkmal
30.11.	Senioren-Nachmittag	Bürgerhaus Lautenbach
08.12.	Adventskonzert	Bürgerhaus Lautenbach

GLATFELTER

Beyond Paper

Beyond Paper...

is everything we do above and beyond making great paper - that makes us unique.

Glatfelter Gernsbach GmbH • Composite Fibers Business Unit

Hördener Straße 3-7, 76593 Gernsbach, Germany

Phone +49 (0) 7224 / 66-0, Telefax +49 (0) 7224 / 66-274

composite.fibers@glatfelter.com

KOOPERATION MIT DER LEBENSHILFE

Schon traditionell umrahmte der Musikverein Lautenbach im Dezember 2017 die Weihnachtsfeier der Murgtalwerkstätten in Ottenau. Selten erlebten die Musikanten bei ihren Auftritten solch ein musikbegeistertes Publikum. Die weihnachtlichen Melodien wurden von den Mitarbeitern der Murgtalwerkstätten leidenschaftlich mitgesungen. Den Musikern machte es großen Spaß, die Menschen mit ihrer Musik zu erfreuen.

Im Juni 2018 wagte sich der Musikverein auf neues Terrain. Zusammen mit dem Begleiteten Wohnen der Murgtalwohngemeinschaften organisierte man am inklusiven Josef-Treff in der Gaggenauer Fussgängerzone einen Feierabendhock, der von beiden Organisationen gemeinschaftlich bewirtschaftet wurde. Bei schönem Wetter spielten die Musikerinnen und Musiker ein zünftiges Platzkonzert.

Nicole Wunsch

KEGELN IM PAPIERZENTRUM

Wieder einmal, wie die Jahre zuvor, hatten wir die Möglichkeit, zum Jahresabschluss am 28.12.2017, die Kegelbahn im Papierzentrum Gernsbach zu nutzen.

Zwischen Weihnachten und Neujahr luden wir donnerstags zum Kegeln ein. Und es kamen viele! Aber wir konnten uns ja auf verschiedene Räume verteilen: nebenan war der Billardraum, im Flur standen zwei Tischkicker und im großen Sportraum eine Tischtennisplatte und Fitnessgeräte. Da gab es keine Langeweile, dafür aber Hunger und Durst...

Es wurde richtig aufgetischt: Knabbereien, Süßigkeiten, Wurst, Käse, Selbstgebackenes in erstaunlicher Vielfalt. Auch bei den Getränken gab es eine große Auswahl. Das sind gute Voraussetzungen für einen heiteren, fröhlichen und genussvollen Jahresausklang. So haben jung und alt über vier Stunden einen wunderschönen Abend verbracht. Danke dem PZ, danke allen, die sich beteiligt haben, danke für Fröhlichkeit, Humor und die tolle Kameradschaft!

Bernhard Gruhn

NEUJAHRSEMPFANG 2018 IN DER STADTHALLE GERNSBACH

Die Stadthalle war bis fast auf den letzten Platz gefüllt, als der neue Bürgermeister Julian Christ am Freitag, den 12. Januar 2018, zum Neujahrsempfang lud. Für die absolut gelungene musikalische Umrahmung sorgten erstmals die „Lautenbacher Musikanten".

Auf Grund unsrer Einladung zum letztjährigen Adventskonzert rief der im September 2017 frisch gewählte Schultes den ersten Vorsitzenden an, dass er leider aus Termingründen nicht teilnehmen kann. Dafür aber würde er uns anbieten, anlässlich seines ersten Neujahrsempfangs in Gernsbach, Mitte Januar 2018, diesen musikalisch zu gestalten.

David voll in Aktion

Was für ein begeisterter Applaus, als mit unserem Solisten David Wunsch am Xylophon beim „Wilhelm Tell Galopp" der letzte Ton verstummte. Später, nach Rebecca Regending Gesangs-Solo „The Power of Love", die gleiche Scene. Aber auch mit den weiteren Stücken „Killing

Gute Stube

die gemütliche Vesperstube in Lautenbach

&

Fit durch Sauna

»Mit der echtfinnischen aus massivem Holz!«

STEIMERs SAUNAHAUS

Steimer's

Ferienwohnungen Tel. 07224 4364

www.steimers-gute-stube.de

Kontakt:
Steintalstraße 4
76593 Gernsbach-Lautenbach
Telefon: 07224-4364
info@steimers-gute-stube.de
www.steimers-gute-stube.de

Öffnungszeiten:
Mo-Fr: 14:00-23:00 Uhr
Sa: 10:00-23:00 Uhr
Sonntag: Ruhetag
Montag: Damensauna
FeWo's: auf Anfrage

Wir wünschen Ihnen Frohe Weihnachten & alles Gute für das neue Jahr!

Grünes Licht mit

Fahrschule Horst Moser

www.fs-moser.de

Weisenbach

Am Zimmerplatz 2
Tel.: 07224 / 50 58 7
Mobil: 0173 / 26 06 121

me Softly“, „Einsamer Hirte“, mit der talentierten Querflöten-Solistin Julia Heller und die „Egerländer Festpolka“ begeisterte die Kapelle aus Lautenbach die vielen Gäste und gab damit eine Visitenkarte ihrer Leistung ab, mit der viele nicht gerechnet hatten.

In seinem Dankesschreiben, das Bürgermeister Julian Christ mit einem Scheck ergänzte, schrieb er, ...“es ist mir ein besonderes Anliegen, Ihnen für die musikalische Umrahmung während des Neujahrsempfanges in der Stadthalle ganz herzlich zu danken. Sie haben Ihr musikalisches Können deutlich unter Beweis gestellt. Dies ist sicherlich auch durch den Beifall der Gäste zum Ausdruck gekommen. Mit dem beiliegenden Geldgeschenk möchte ich meine Wertschätzung zum Ausdruck bringen und Ihre erfolgreiche Arbeit unterstützen...“

Günther R. Merkel

Die Akteure bedanken sich für den frenetischen Applaus der Gäste

GANZTAGESSITZUNG

Es ist immer wieder schön und besonders inspirierend, im Papierzentrum Gernsbach dieses besondere Meeting kurz nach dem Jahreswechsel abhalten zu dürfen. So trafen wir uns am Sonntag, den 14. Januar 2018 um 10:00 Uhr, um über alle Themen für das Jahr 2018 zu sprechen bis hin zu Visionen für die weitere Zukunft des Vereins. An dieser Stelle ein herzliches Dankeschön an Ute Prechl , diese tolle Einrichtung ohne Entgelt nutzen zu können und an Bernhard Gruhn, der wie immer alles bestens organisiert und vorbereitet hat.

Im Vordergrund standen die anstehenden Wahlen an der 70. Jahreshauptversammlung am 08.03.2018.

Ein weiterer Punkt war die Terminierung wie Vatertag, Knödelfest und Adventskonzert. Aber auch die Konzerte und Gegenbesuche wurden so weit es bekannt war terminiert.

Der Bericht der Kassiererinnen für das zurückliegende Jahr wurde diskutiert, ebenso der Entwurf des Haushaltsplans für 2018. Er wurde auf der JVH dann vorgetragen.

Die Bläserklasse betreffend wurde beschlossen, einen Folgeantrag für das Schuljahr 2019/2020 zu stellen, da die in 2017 gestartete im Juli 2019 ausläuft und die neue dann im September 2019 beginnt. Die bis Juli 2019 ausgebildeten Jungen und Mädchen in der Grundschule Scheuern sollen dann in die Jungmusiker integriert werden.

Beim Punkt „Sonstiges“ stand die Renovierung des Proberaums im Vordergrund, die am 04. April in Angriff genommen werden sollte. Wenn man das heutige Ergebnis sieht, kann man wirklich stolz auf die Aktiven sein, die in drei Tagen tolles geleistet haben. Der Proberaum ist hell, weiße Wände, hellgrün abgesetzte Balken und Ränder, neue Vorhänge, eine neu Spülküche und neue Wandschränke. Die Stühle sind schon zum Teil silbergrau gestrichen, es fehlt nur noch der Anstrich an den alten Schranktüren.

Gegen 16:00 Uhr war dann alles „im Kasten“ und bei einem Abschlussbier im Wirtshaus Grammophon klang dieser arbeitsreiche Sonntag aus.

Günther R. Merkel

MUSIKERVERSAMMLUNG

Nach einer kurzen Begrüßung konnte Niclas Regending die Musikerversammlung 15.02.2018 um 21:15 Uhr eröffnen.

Die Musiker gaben ein Feedback zum Adventskonzert 2017. Speziell das Thema „Pro / Contra – zweiter Akteur (Salt o Vocale)“ stand zur Diskussion. Da das Meinungsbild nicht eindeutig war, soll Dirigent Patrick Pirih über eine weitere Kooperation entscheiden.

Vorstand Günther R. Merkel eröffnete den Tagesordnungspunkt „Wahlen“ mit einer kleinen Ansprache über das neue Führungskonzept. Nähere Infos hierzu wurden in der Jahreshauptversammlung bekannt gegeben.

Da 20 Musiker anwesend waren, konnte Musikervorstand Niclas Regending die Wahlen eröffnen. Gewählt wurde per Handzeichen.

Folgende Posten standen zur Wahl:

- Drei aktive Beisitzer
- Ein Notenwart
- Ein Inventarverwalter
- Ein Musikervorstand.

Als aktive Beisitzer wurden Simon Schiel, Bernhard Gruhn und Nicole Wunsch einstimmig gewählt.

Als Notenwart wurde Nina Schillinger einstimmig gewählt. Zum Inventarverwalter wurde Adrian Wunsch einstimmig gewählt. Niclas Regending wurde einstimmig wieder als Musikervorstand gewählt.

Zum Punkt „Verschiedenes“ gab Nicole Wunsch bekannt, dass die Lebenshilfe einen Inklusivtreff in Gaggenau veranstalten will. Es soll bei der Organisation mitgewirkt werden und ein Auftritt des MVL stattfinden. Als Termin wurde der 15.06.2018 vorgeschlagen. Beginn ca. 17 Uhr.

Holger Wunsch gab einige Infos:

– Anfrage des Metzgerwirtes (in Klärung, da Terminüberschneidung mit Feuerwehrfest Lautenbach)

– 07. März Murgtalbasar: Um Mithilfe des MVL wird gebeten

– Vorstellung der Pultbanner die beschafft werden sollen (Beispiel: Schloßbergmusikanten)

Nina Schillinger wies auf den Termin zur Proberaumrenovierung hin (06.-08.04.2018)

Niclas Regending gab abschließend den Termin für die diesjährige Wanderung bekannt (12.05.) und konnte die Musikerversammlung um 22:25 Uhr beenden.

Niclas Regending

Arthur Hörig GmbH

Betonsanierung
Korrosionsschutz
Fassadenarbeiten
...

Friedrichstraße 20 : 76476 Bischweier
info@arthur-hoerig.de

Tel. 07222 4049 0
Fax 07222 4049 11

www.arthur-hoerig.de

70. JAHRESHAUPTVERSAMMLUNG

Musikalisch umrahmt von den Lautenbacher Musikanten, fand die 70. JHV des MVL im Lautenbacher Bürgerhaus statt. Nach Begrüßung und Totenehrung durch den 1. Vorsitzenden, Günther R. Merkel, berichtete Jugendleiterin Rebecca Regending über die erfolgreiche Jugendarbeit. Inventarverwalter Tim Gorgas gab einen Überblick über Aktivitäten zur Pflege und Ausgabe von Instrumenten. Musikervorstand Niclas Regending betonte die tolle Kameradschaft und ließ die vielen Aktivitäten und öffentlichen Auftritte der Kapelle mit immer höherem musikalischen Niveau Revue passieren. Merkel informierte dann u.a. über den aktuellen Stand der Jugendausbildung, zur Bläserklasse und kündigte eine Neufassung der Satzung an. Einen Überblick über die Einnahmen und Ausgaben des Vereins gab Kassiererin Jutta Regending. Es konnte ein moderater Überschuss erzielt werden. Die beiden Kassenprüfer, Jochen Schiel und Peter Wunsch, bescheinigten eine einwandfreie Kassenführung, so dass die Kassenverantwortlichen einstimmig entlastet werden konnten, ebenso wie der Gesamtvorstand.

Es folgte die einstimmige Wahl des Wahlleiters Peter Wunsch. Die von ihm geleitetet Neuwahl ergab die folgenden einstimmigen Ergebnisse:

Erster Vorsitzender Günther R. Merkel, Zweiter Vorsitzender Holger Wunsch, 1. Kassiererin Jutta Regending, 2. Kassiererin Sibylle Lingenfelder-Heller, Schriftführer Hansjörg Hoffrichter, Jugendleiterin Rebecca Regending, drei Passive Beisitzer Albrecht Regending, Lars Brück, Jürgen Koch.

Die folgenden Vorstandsmitglieder waren zuvor von der Musikerversammlung bereits gewählt worden: Musikervorstand Niclas Regending, Inventarverwalter Adrian Wunsch, Notenwartin Nina Schillinger, Jugendvertreter David Wusch, drei Aktive Beisitzer: Bernhard Gruhn, Nicole Wunsch, Simon Schiel.

Nach der Auslosung der Gewinner beim Musikerrätsel 2017 beendete Merkel mit dem Dank an Stadtverwaltung, Musiker, Vorstandsmitglieder und die zahlreichen Helfer die Versammlung.

Hansjörg Hoffrichter

BEZIRKSKONZERT 2018

Im März wartete auf die Lautenbacher Musikanten mit der Teilnahme am Konzert der Bezirksgruppe Murgtal eine große musikalische Herausforderung.

Zusammen mit der Bezirksjugendkapelle Murgtal und den Musikkollegen der Stadtkapelle Gaggenau waren die Lautenbacher in diesem Jahr für die Durchführung des Konzertes in der Gaggenauer Jahnhalle ausgewählt worden.

Nach zahlreichen Proben hatte Dirigent Patrick Pirih ein anspruchsvolles Konzertprogramm zusammengestellt.

Nach der Konzerteröffnung durch die Bezirksjugendkapelle durften die Lautenbacher Musikanten als zweite Kapelle auftreten. Nach dem schwierigen Start mit dem anspruchsvollen „Bolero“ von Ravel, brachten die Musikerinnen und Musiker das musikalisch vielgestaltige Konzertstück „Ross Roy“ zu Gehör. Anschließend brillierte David Wunsch auf dem Xylophon mit Rossinis Ouvertüre zu „Wilhelm Tell“. Auf den traditionellen, schmissigen Marsch „Mars der Medici“ folgte der Gesangstitel „The Power of Love“, den unsere Sängerin Rebecca Regending souverän meisterte.

Den Abschluss gestaltete die Stadtkapelle Gaggenau mit ihrer Formation „Sax und Co.“. Ein beachtenswertes Projekt der Stadtkapelle, bei dem erwachsene Musikbegeisterte durch die Musikschule an Instrumenten ausgebildet wurden.

Durch die Auswahl von drei Blasorchestern mit unterschiedlichen musikalischen Akzenten bewies das Bezirkskonzert einmal mehr, dass Blasmusik auf vielfältige Weise begeistern kann.

Holger Wunsch

BILGER BAU
bilger

Bilger Bau GmbH • Pionierweg 6
76571 Gaggenau - Ottenau
07225 2208

KÖGEL + ERNST

Elektromaschinenbau
Dipl.-Ing. Kögel & Ernst & Co GmbH
Am Markbach 2
76547 Sinzheim
Tel.: 07221 / 5095 – 0
Fax: 07221 / 5095 27
www.koegel-ernst.de

Elektromaschinenbau
Krananlagen und Hebezeuge
Elektrowerkzeuge
Mess- und Regeltechnik

Pumpen und Pumpwerke
Schaltanlagenbau
Leistungselektronik,
Ingenieurbüro

PROBERAUM-RENOVIERUNG

...willsch Du, oder soll ich weidermache...

Während der Ganztagessitzung im Januar wurde festgelegt, dass nun endlich der Proberraum renoviert werden sollte. Nicht nur unser Dirigent hatte schon einige Male entsprechende Bemerkungen gemacht, auch von Vorstandsseite wurde darauf hingewiesen. Die altehrwürdigen Vorhänge, das triste Braun mit Beige an den Wänden, die verrostete Gefirertruhe und die überlaufende Notenablage, all das sollte anders werden. Dazu sollte eine Küchenzeile mit Wasseranschluss gebaut und installiert werden.

Rebecca Regending und Nina Schillinger bildeten ein Kreativ-Team und bereiteten alles vor. Vom 05. Bis 07. April wurde aufgeräumt, entsorgt, gestrichen und geputzt, was das Zeug hielt.

Albrecht Regending hatte den Wasseranschluss schon fertig, sodass die Jungs um Holger Wunsch mit dem Aufbau der Küchenzeile beginnen konnten, in die auch eine Geschirrspülmaschine integriert wurde. Günther R. Merkel bot an, einen neuen Gefrierschrank zu spenden, der im Mai in Betrieb genommen werden konnte.

Man glaubt es nicht, was Farben ausmachen. Weiß als Wandfarbe, abgesetzt mit einem dezenten Hellgrün die Decken- und Wandbalken. Dazu passend hell strukturierte Fensterrollos, um möglichst viel Licht herein zu lassen. Im Verlauf des Monats Mai wurden dann auch die Wandschränke erweitert und ein neuer gebrauchter Metallablagekasten für die Noten aufgestellt.

...und der Erste blicket stumm in dem ganzen Raum herum...

Eine außerordentlich gut gelungene Renovierung und Neugestaltung des Proberaums! Was jetzt noch fehlt, ist der graue Anstrich der alten Wandschränke, um in gleicher Farbe wie die neu eingebauten zu erstrahlen.

Günther R. Merkel

WILDESSEN

Am Samstag, den 14.04.2018, fand ein Kameradschaftsabend mit Wildessen statt.

Geschossen wurde ein prächtiges Wildschwein von Herrn Fred Luft, dem Jagdherr von Lautenbach, der es uns spendete. Zubereitet wurden das leckere Fleisch und die Zutaten von Peter Wunsch, Holger Wunsch und Benito Rothenberger.

Das Essen begann gegen Abend und dauerte bis spät in die Nacht, bei bester Stimmung und hervorragendem Wildbret an.

Adrian Wunsch

Auch bei der Soße bedarf es besonderer Sorgfalt

Begeistert wurde das Wildbret genossen

Ein Gläschen nach erfolgreichem Kochen

Sponsor Fred Luft (2.v.r.) will auch im nächsten Jahr für uns jagen

VERGESSET´S TRINGE NID!

BLESSING
GEFAKO-Getränkemärkte
Eckstraße 3 · 76596 Forbach
Tel.: (07228) 2207 / Fax: (07228) 2269
Blessing GEFAKO-Getränkemärkte in
Forbach / Gaggenau / Weisenbach / Schönmünzach
www.getraenke-blessing.de

HAARSTUDIO
Manuela
Manuela Brückner
Illertstraße 7
76593 Gernsbach
07224 / 650277
mobil: 0173 / 4583804

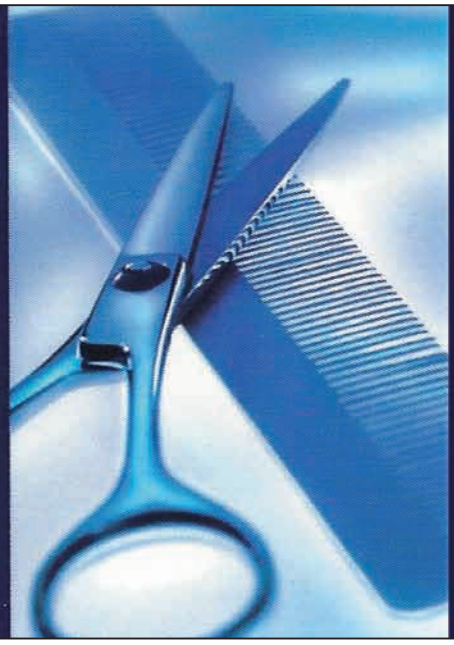

Schweikhardt
HEIZUNG SANITÄR BLECHNEREI
KUNDENDIENST
SOLAR • PELLETS • SCHEITHOLZ • WÄRMEPUMPEN
Gartenstr. 17 • 76597 Loffenau • 07083 8634 • www.schweikhardt-gmbh.de

MAIBAUMSTELLEN 2018

Am 1. Mai wurde der Baum mit den selbst gebastelten Maibändeln von den Jungmusikern geschmückt. Einige Aktive aus der Kapelle begleiteten das Stellen des Baumes mit den traditionellen Mai-Liedern. Nach „getaner Arbeit" freuten sich die Musiker und die treuen Gäste des Musikvereins über eine frische Butterbrezel und eine kühle Erfrischung.

Nina Schillinger

VATERTAGS-KURKONZERT...

...oder wie sich aus einem verregneten Tag ein ‚sonniges' Fest entwickelt

Der Wettergott meinte es am Vatertag zwar nicht gut mit der Region.

Dennoch fanden einige hartgesottene Wandergruppen den Weg zum traditionellen Vatertagsfest des MV Lautenbach im ab Mittag bis zum Abend voll besetzten Bürgerhaus. Die Stimmung im Saal während der gesamten Veranstaltung entsprach in keiner Weise dem Wetter. Es wurde ausgelassen gefeiert, miteinander kommuniziert, gelacht, gegessen und getrunken. Die musikalischen Darbietungen der Musikanten trugen einen wesentlichen Anteil dazu bei:

Ab 12 Uhr waren es die Musikfreunde vom MV Bad Herrenalb-Gaistal, die es verstanden, unter der Leitung von Bernd Stiegeler über fast 2 ½ Stunden die Stimmung hochzuhalten, das Publikum mit hervorragender Blasmusik zu unterhalten und anhaltenden Applaus zu ernten.

Die musikalischen Darbietungen der Jungmusiker des MV Lautenbach, zusammen mit der seit einem ½ Jahr aktiven Bläserklasse der GS Scheuern mit ihrem Premierenauftritt, verzückten die Zuhörer. Zwischen den Musikstücken interviewte Patrick Pirih die Bläserklassen-Teilnehmer. Auch dabei konnte man sehen, wie viel Herzblut, Engagement und Freude in diesem Projekt steckt. Es war ein rundum herzerfrischender Auftritt, der mit begeistertem Applaus bedacht wurde.

Die Lautenbacher Musikanten beschlossen unter der musikalischen Leitung von Patrick Pirih, moderiert von Luzian Mörmann, den musikalischen Teil einer ‚runden' Veranstaltung. In gewohnter Manier gelang es den Musikanten, ihr Publikum zu begeistern: Standing ovations einmal mehr für David Wunsch für seine Xylophon-Interpretation des ‚Wilhelm Tell Galopp', für Patrick Pirih als musikalischen, ‚gipfelstürmenden Anpeitscher' und Holger Wunsch mit seinem Tenorhorn als Taktgeber für den gymnastischen Teil mitten im Publikum! So gelang es vorzüglich, die Anwesenden mit einzubeziehen und zu eigenen Aktivitäten zu motivieren. Es wurde mitgesungen und -geklatscht, die vom Sitzen ‚eingerosteten' Glieder mit rhythmischen Kniebeugen gelockert. Und eine fast alle Gäste ‚mitnehmende' Polonaise durch den Saal versinnbildlichte gut den Charakter dieses Festes: Eine alle Sinne ansprechende, herzerfrischend fröhliche, ja ausgelassene Stimmung verbreitende, rundum gelungene Veranstaltung.

Herzlichen Dank auch an die zahlreichen Helfer hinter den Kulissen, ohne die ein solches Fest nie erfolgreich veranstaltet werden könnte:

Saal- und Küchen-/Ausschankvorbereitung, danach die umfangreichen Ausgabedienste von Küche, Ausschank, Kuchen- und Waffelstand sowie der Spülküche, dazu die Arbeit der Bedienungen während des Festes und die diversen Aufräumaufgaben am Ende des Festes – allen Helfern ein herzliches Dankeschön für dieses gelungene Vatertagsfest – ohne euch wär' ‚alles nix'!

Hansjörg Hoffrichter

HEIMATWALD WANDERUNG

Am 12. Mai trafen sich Musiker, Musikerinnen sowie Freunde des Musikvereins am Feuerwehrhaus in Lautenbach, um gemeinsam der Einladung von Simon Schiel, auf seinem Acker einen gemütlichen Tag zu verbringen, zu folgen.

Mit Holgers Spezial Tee zum kräftigen der Muskulatur begann der Aufstieg in Richtung Jagdhütte an der wir Dank dem Jagdherrn von Lautenbach,

Herrn Fred Luft, unsere erste Pause machen konnten. Bei dieser herrlichen Idylle und nach dem doch sehr steilen Aufstieg saß man eine ganze Weile und die Kinder hatten eine Menge Spaß am Brunnen. Jedoch war unser Ziel eigentlich Simons Acker und somit zogen wir weiter über den Lautenfelsen und den Rockertfelsen bis hin zur Rehackerbrunnenhütte, an der wir die nächste längere Pause einlegten. Mittlerweile

- Holz- Alu-Fenster
- Kunststoff-Fenster
- Haustüren
- Zimmertüren
- Vor- und Aufbau-Rollladen
- Klappläden
- Reparaturen
- Bestattungen

Glasermeister Dieter Zeltmann

DIETER ZELTMANN

Obere Dorfstraße 52
76597 Loffenau
Telefon (07083) 85 77
Telefax (07083) 18 93
fensterbauzeltmann@web.de

© NM

Frohe Weihnachten
und einen guten Rutsch ins neue Jahr

wünschen wir allen unseren Geschäftspartnern,
Kunden und Freunden

Seit 25 Jahren

DER KAMINSANIERER

W. Regending
Maurermeister • Gaggenau-Ottenau
Engelsstr. 13 • Tel. 07225 72959

RSM

Wir bauen mit Holz

mengler
HOLZBAU • TREPPENBAU • BEDACHUNG

Neubau • Umbau
Ausbau • Dachfenster
Massivholztreppe
Wärmedämmung
Dachsanierung

Kelterackerweg 7, 76597 Loffenau ✆ 070 83 - 45 37 Fax 56 69

hatte uns alle der Hunger eingeholt und die Kräfte neigten sich dem Ende. Jetzt hieß es, "nächster Halt, Simons Acker!".

Dort angekommen, war schon alles vorbereitet und wir konnten Dank Peter Wunsch schon bald gemeinsam essen. Im Anschluss legten sich einige in die Sonne, spielten zusammen Federball oder saßen bei einem guten Glas Single-Malt-Whisky am Tisch. Das Ende des wunderschönen Tages läutete das Wetter ein. Ziemlich schnell baute sich eine Wolkenfront auf und es begann heftig zu regnen. Schnell wurde das Meiste bei Seite geräumt und jeder floh nach Hause.

Wo die nächste Wanderung hingeht und wer uns diesmal einlädt ist noch offen. Vielleicht sind es ja genau Sie?

Lars Brück

ALTPAPIER- UND SCHROTTSAMMLUNG

Im Juni 2018 stand wieder die alljährliche Schrott- und Altpapiersammlung an.

Mit der Unterstützung zahlreicher Mitglieder wurde in und auch außerhalb von Lautenbach Schrott und Altpapier gesammelt. Manch einer konnte es hierbei fast nicht übers Herz bringen, seine aufbewahrten Stücke, wie z.B. eine alte Pfadfinderflasche, herzugeben. Das Ergebnis war grandios, ca. 2 t Schrott und 6 t Altpapier kamen zusammen, deren Erlös wieder in die Jugendkasse fließt.

David Wunsch

SOMMERFEST DER GRUNDSCHULE SCHEUERN

Bei wunderbarem Feierwetter fand das diesjährige Sommerfest der GS Scheuern, organisiert vom Förderverein der GS Scheuern statt. Der MV Lautenbach unterstützte dieses Fest musikalisch auf eindrucksvolle Weise und bewies damit die Kooperation des Vereins mit der GS Scheuern.

Diesmal unter der musikalischen Leitung von Luzian Mörmann und unterstützt von einigen Jungmusikern des MV Lautenbach, konnte die erst seit einem knappen Jahr bestehende Bläserklasse ihre musikalischen Fortschritte mit Stücken wie „Playing together“ und „Turtle Race“ einmal mehr unter Beweis stellen. Es gab hierfür herzlichen, lang anhaltenden Applaus

und jede Menge Anerkennung. Und natürlich zufriedene, fröhliche Gesichter der Akteure.

Günther R. Merkel bedankte sich für die hervorragende Zusammenarbeit und das hohe Engagement, nicht nur bei den jungen Musikern und ihren Eltern, sondern auch bei all jenen, die sich um die Bläserklasse verdient gemacht haben. Hier sind vor allem die Musiklehrer, Patrick Pirih und von der Musikschule Murgtal Gerald Stephan, Rebecca Regending als Jugendleiterin des MV Lautenbach und natürlich auch Ursula Fritsch, Schulleiterin der GS Scheuern, zu nennen.

Während des folgenden nachmittäglichen Festes unterhielten die Lautenbacher Musikanten unter der Leitung von Luzian Mörmann Schülerinnen und Schüler der GS Scheuern, ihre Lehrer und Eltern, die Aktiven des Fördervereins und alle Gäste auf das Allerbeste, trugen so zur fröhlichen Stimmung bei und repräsentierten den MV Lautenbach einmal mehr auf eindrucksvolle Weise.

Hansjörg Hoffrichter

KONZERT BEIM HAXENFEST IN BLANKENLOCH

Am 14. Juli war es wieder soweit. Bei schönstem Sommerwetter starteten wir mit dem Bus der Firma Lauk, Muggensturm, und dem netten Fahrer Bruno Hörig in Richtung Norden auf die Autobahn. Nach dem herzlichen Empfang der Musikerfreunde wurden zur Stärkung Haxen, Bratwürste, Wurstsalat und vieles mehr einverleibt, unter den musikalischen Klängen der Vorkapelle

Umbau ■
Modernisierung ■
Innenraumkonzepte ■

Planungsbüro für Architektur+Raum
Dipl.-Des.(FH)

■ Sylvia Mitschele-Mörmann

Freie Innenarchitektin BDIA | AKBW
Illertstraße 5
76593 Gernsbach
T 07224 55 45
F 07224 67 420
www.innenarchitektur-smm.de

50 Jahre
Pfeffinger
Elektro-Anlagen

Täglich stellen wir uns
neuen Herausforderungen...
...und, was können wir für Sie tun?

- Gebäudetechnik
- Hausgeräte / Beleuchtung
- Netzwerktechnik
- Überspannungsschutz
- Service /e-check
- Miele-Kundendienst
- zertifizierter Fachbetrieb

Besuchen Sie uns auf:
www.pfeffinger-elektro.de
Pfeffinger Elektro-Anlagen
St. Jakobgasse 6 · 76593 Gernsbach · Tel. 07224/1784
info@elektro-anlagen-pfeffinger.de

STOFF-CENTER
Monika Walz
76456 Kuppenheim · Zum Murgdamm 2
Telefon (0 72 22) 4 81 57

*Wir wünschen unseren Kunden,
Freunden und Bekannten ein
frohes, gesegnetes Weihnachtsfest
und ein gutes Neues Jahr*

Geöffnet: Montag bis Freitag
09:00 bis 12:00 und 14:00 bis 18:00
Samstag 09:00 bis 12:30

Lackservice Schiel

Lackierservice
Armin Schiel

FRIEDRICHSTRASSE 54
76593 GERNSBACH-SCHEUERN

MOBIL: 0172-7 235 381
TELEFON: 07224-51 77
TELEFAX: 07244-993 49 42

aus Berghausen. Diese spielte im Schatten der Bäume, so dass leider der schöne Sound nicht richtig rüberkam. Das brachte Patrick auf die Idee, im überdachten Halleneingang zu spielen, wobei auch die Lautsprecheranalge für die Moderation von Luzian, seinem Gesang und der von Rebecca mit dem Titel „Halleluja“ genutzt werden konnte. Von diesem Platz aus klang es viel besser zur Freude der zahlreichen Gäste. Stücke wie „Auf der Vogelwiese“, „Dr Hagenauer Bott” u.a. wurden begeistert aufgenommen und mit frenetischem Applaus bedacht. Um halb elf Uhr, nach zwei Zugaben, verabschiedeten sich die Lautenbacher Musikanten, um nochmals die trockenen Kehlen zu erfrischen. Leider war im Gegensatz zum letzten Jahr der „Caipi“ nicht so exzellent, da anstatt Limetten Zitronen herhalten mussten. Dafür gab es aber eine doppelte Portion „Pitou-Rum“.

Es ging schon auf Mitternacht zu, als der Bus Richtung Heimat startete. Die Fahrt verkürzten die Musiker und viele Schlachtenbummler mit ausgelassenem Gesang, selbstgemachten Likören und Bier. Wieder eine schöne, kameradschaftliche Veranstaltung bei herrlichem Sommerwetter. Am Knödelfest fand dann der Gegenbesuch der Muskanten aus Blankenloch statt.

Günther R. Merkel

AUFTRITT TALWIESEN 2018

Vom 20. bis 22. Juli fand das dreitätige Zeltfest des Musikvereines Bad Herrenalb-Gaistal auf den allzu bekannten „Talwiesen“ satt, das alle zwei Jahre stattfindet. Wir waren wieder am Freitag Abend eingeladen, zu spielen. Vor dem Auftritt stärkten sich die Musiker und Musikerinnen bei hausgemachten Spezialitäten und verfolgten gespannt die Verteilung der tollen Gewinne der üppig bestückten Tombola. Danach, wie immer weit hinter dem Zeitplan, unterhielten die Lautenbacher Musikanten, bis spät in den Abend hinein, die zahlreichen Festgäste des Talwiesenfestes mit traditionell böhmischen-mährischen Klängen aus ihrem Sommerprogramm.

Nina Schillinger

HECKENFEST IN MÖSBACH IM RENCHTAL

Dieses Konzert ist eigentlich durch ein Missverständnis zustande gekommen. Denn ursprünglich wollte die Schriftführerin Silke Meyer Ende Januar 2018 den Musikverein aus Oberkirch-Lautenbach, wie schon oft zuvor, zu ihrem „Heckenfest“ am 22. Juli einladen und hat dabei versehentlich die falsche Homepage aufgerufen und es nicht bemerkt. Wir sagten zu und prompt kam die Bestätigung, dass die Kapelle gern zu einem Gegenbesuch zu unserem Knödelfest kommen würde.

Freitags zuvor traten wir auf der Talwiese bei dem Musikfest vom Musikverein Bad Herrenalb-Gaistal auf, wie immer sehr spät angefangen und aufgehört, was die Stimmung am Sonntag im Bus aber nicht beeinträchtigte. Nachdem die Busfahrerin nach langem Suchen und mehreren Telefonaten mit Ihrem Chef die Türen für den Kofferraum öffnen konnte, begannen wir mit dem Einladen der Instrumente vor dem Bürgerhaus.

Herrliches „Kaiserwetter“ erwartete uns in Mösbach, nach emsigen Suchen der Veranstaltungsstätte. Das Fest fand unter freiem Himmel statt, die Musiker durften sich über ein wenig Schatten der umherstehenden Bäume freuen.

Um 11:30 Uhr begann das Konzert. Anfangs waren es unsere Schlachtenbummler, die durch kräftiges mitsingen und frenetischem Klatschen für Stimmung sorgten. Dann trafen langsam die ersten Gäste aus Mösbach und Umgebung ein und die Lautenbacher Musikanten unterhielten die Gäste mit Stücken aus dem Sommerprogramm wie „Böhmischer Traum“, „Die magischen Zwei“, „Einsamer Hirte“ mit Julia Heller als gefeierte Solistin, bis hin zum „Wilhelm Tell Galopp“, bei dem David Wunsch wieder am Xylophon brillierte.

Nach „getaner Arbeit“ wurden natürlich die trockenen Kehlen geölt, unter anderem am Weinstand. Hier wurde ein Geheimtipp offenbart, in Form eines speziellen Destillats von Frank Weber aus Mösbach: ein Gin, mit einer starken Note von reifen, dunklen, süßen und saftigen Kirschen. Traumhaft. Eine Flasche wurde dann noch im Bus herum gereicht, sodass die Heimfahrt wie im Flug verging.

Günther R. Merkel

Blumen Ebner
Inh. Brigitte Steib

- Schnittblumen
- Fleurop-Service
- Hochzeitsdeko
- Saaldekoration
- Beet- & Balkon

Duftende Kreationen für jeden Anlass

Brigitte Steib Floristin
Floristik · Fleurop
76593 Gernsbach
Schwarzwaldstraße 8
Telefon: 07224 / 34 89

papierbox-medien

DER

Nicht irgendein Urlaub. **DER** Urlaub.

Wollten Sie schon immer einmal...
die Weiten Australiens erkunden...oder die faszinierende Tierwelt Afrikas entdecken...mit dem Schiff die Fjorde Norwegens erleben...oder lieber einfach an einem schönen Strand die Seele baumeln lassen?
Kommen Sie zu uns – wir sind Ihre Reiseexperten. Wir kennen viele Zielgebiete und Kreuzfahrtschiffe aus eigener Erfahrung.
Wir freuen uns auf Ihren Besuch, Ihren Anruf oder Ihre E-Mail.

DER DEUTSCHES REISEBÜRO
Bleichstr. 10
76593 Gernsbach
gernsbach1@der.com
Tel. 07224-656150

MANN-REISEN
Gaggenau

Steig ein!
So schön kann Urlaub sein!

MANFRED MANN
Omnibusreisen

Viktoriastraße 13 · 76571 Gaggenau
Telefon: 07225 / 22 52
Telefax: 07225 / 7 82 85
Mann-Reisen@t-online.de

HECKER KÜCHEN

Hecker Küchen GmbH
Untere Dorfstraße 54, 76597 Loffenau
Tel. 07083/928740
Fax 07083/928760
hecker.kuechen@gmx.de

www.hecker-kuechen.de

KONZERT BEIM SKICLUB HUNDSBACH

Durch den Kontakt unseres Musikervorstands Niclas Regending zu einem Arbeitskollegen, hatten wir dieses Jahr einen Auftritt beim Skiclub Hundsbach, der dieses Jahr das alljährliche Zeltfest organisierte. Das Fest in Hundsbach erfreut sich seit Jahren vor allem bei Traktoren- und Schlepperfreunden großer Beliebtheit. Am Samstag, den 28.07.2018 durften wir das Publikum zwei Stunden mit unsrer Blasmusik unterhalten, bei dem natürlich altbekannte Stücke wie die Vogelwiese nicht fehlen durften.

Jürgen Koch

KAMERADSCHAFTSABEND IM LANDHAUS MERKEL

Anfang August hatten unser erster Vorsitzender Günther R. Merkel und seine liebe Camilla zum Kameradschaftsabend ins Landhaus Merkel (oben links hinter den Bäumen) eingeladen.

Dabei stellten beide ihre exzellenten Gastgeberqualitäten unter Beweis. Nicht nur die idyllische Lage des Landhauses und das herrliche Wetter, sondern auch die Herzlichkeit und die großzügige Gastfreundschaft der Beiden, trugen zu einem gelungenen Fest bei.

Fast schon legendär sind Günther´s Whiskyverkostungen beim Zigarrenrauchen, inklusive nächtlicher Tanzeinlagen zur Musik seiner geliebten Blues-Brothers.

Die Musiker spielten auf ihren mitgebrachten Instrumenten, so dass die Blasmusikklänge bis ins Dorf zu hören waren. Einige Musiker nutzten auch den Spa-Bereich unter freiem Himmel…

Wir hoffen, im nächsten Jahr, wieder kommen zu dürfen und danken herzlich für einen unvergesslichen Abend.

Nicole Wunsch

KONZERT AUF DEM WALDFEST IN JOCKGRIM

Wieder einmal wurden wir von unseren Freunden aus Jockgrim in der Pfalz zu ihrem wahnsinnig schönen Waldfest am 5. August eingeladen. Trotz dem extrem heißen Wetter und dem noch in den Knochen liegenden Kameradschaftsabend vom Vortag, hatten wir viele Anhänger, die lieber mit uns auf das Waldfest fuhren, anstatt im Schwimmbad den Tag zu verbringen. Als man endlich den Knopf für die Klimaanlage im Bus gefunden hatte, lief diese auf Hochtouren.

Beim Eintreffen stürmte jeder aus dem Bus um endlich ein schönes kühles Plätzchen zu ergattern. Zwischen den ganzen Bäumen und unter den vielen Sonnensegeln war das Wetter Dank einer leichten Brise sehr erträglich.

Bis es schließlich auf die Bühne ging, versammelten sich einige um die Stehtische und genossen das reichhaltige Getränke- und Essensangebot. Wie auch im vergangenen Jahr, war das Stück „Auf ihr Brieder in die Pfalz“ eines der Highlights der Lautenbacher Musikanten. Luzian Mörmann wurde übrigens gesanglich von einem waschechten Pfälzer begleitet.

Nach dem Auftritt begab man sich zur wirtschaftlichen Unterstützung des Musikvereins Jockgrim zur Essensausgabe und dem Getränkeausschank. Bei noch immer weit über 25 Grad, war jedes Getränk einem Tropfen auf einen heißen Stein ähnelnd. Als schließlich die Bar öffnete und einige sich einen typischen Pfälzer "Schobbe" gönnten, rief der Busfahrer auch schon zum Einsteigen. Auf der Heimfahrt merkte man vielen dann doch das lange Wochenende und die extreme Hitze an.... Und trotzdem wird sich jeder gerne an dieses Wochenende mit einem leichten Schmunzeln bis hin zu einem lauten Lachen zurückerinnern.

Zu Guter Letzt stellt sich noch die Frage, wie hat es unseren Freunden aus Jockgrim gefallen?

Das werden wir beim Knödelfest in Lautenbach erfahren...

Lars Brück

Wir sind Ihre Urlaubsprofis!

Wenn es um Urlaub geht, macht uns keiner etwas vor.
TUI ReiseCenter steht für eine einzigartige Produkt- und Servicequalität. Bei uns können Sie ganz sicher sein – wir setzen alles daran, Ihre ganz besonderen Urlaubswünsche zu erfüllen, denn dadurch zeichnet sich unser Service aus. Alles was wir tun, kommt von Herzen, damit Sie ganz entspannt Ihr Traumziel genießen können. Über 550 TUI ReiseCenter bundesweit öffnen Ihnen die Tür zu jeder Urlaubswelt.

Wir freuen uns auf Ihren Besuch!

TUI ReiseCenter

TUI Deutschland GmbH, Hofstätte 1, 76593 Gernsbach
Tel. 07224/65500, gernsbach1@tui-reisecenter.de
www.tui-reisecenter.de/gernsbach1

www.buecherstube-gernsbach.de

BÜCHERSTUBE

Kelterplatz
76593 Gernsbach
Tel. 07224/40133
Fax 07224/990169

bad & heizung®
GARANTIERT LEBENSQUALITÄT

Jetzt Heizung modernisieren und dreifach profitieren!

Heizungsmodernisierung mit Solarintegration
Wir tauschen ihre veraltete Heizungsanlage gegen ein modernes Brennwertgerät mit thermischen Solaranlagen aus. Sie können dadurch:

1. Fördermittel nutzen
2. Steuern sparen
3. Heizkosten senken

Mit uns treffen Sie die richtige Entscheidung!

Vierling
Schloßstraße 18
76593 Gernsbach
Tel. 0 72 24 - 65 72 40
badundheizungvierling@web.de

Autohaus Egon Herb

Obere Dorfstr. 28 Loffenau
Tel. 07083/2414
mail@herb-autohaus.de

Ihr freier und kompetenter
Service-Partner rund ums Auto

EU-Neuwagen
Reparatur und Wartung
aller Fabrikate
Spezialisiert auf Volkswagen, Audi und Skoda

- **Inspektions-Service**
- **Klimaanlagen Service / - Reinigung**
- **HU-/AU-Service**
- **Reifen-Service**
- **Windschutzscheiben-Service / Steinschlagreparatur**
- **Unfallinstandsetzung**
- **Fahrzeugaufbereitung**

STÄNDERLE ZUM 50. GEBURTSTAG VON SIBYLLE

Am 01.09.2018 waren wir zum Geburtstag unserer Kassiererin Sibylle Lingenfelder-Heller nach Gernsbach in den Sonnengarten eingeladen. Gefeiert wurde der 50. Geburtstag von Sibylle und ihrem Mann Christian, der bereits 2017 seinen „Runden" Geburtstag hatte. Um 18:00 Uhr ging es los. Wir begrüßten die Gäste musikalisch unter anderem mit den Stücken „Happy Birthday", „Ein halbes Jahrhundert", „Schwarzwaldmarie" und „Auf der Vogelwiese". Günther R. Merkel übergab Sibylle das Geschenk des Musikvereins. Bei leckerem Essen und gutem Wein / Bier feierten wir bis in den frühen Morgen. Julia Heller

PLATZKONZERT IM „WIRTSHAUS GRAMMOPHON" GERNSBACH

Brausender Sturm und Starkregen durch Blasmusik beinahe vergessen. Dem Wetter trotzend, spielte der Musikverein Lautenbach unter der Leitung von Patrick Pirih, sein drittes Kurkonzert am Sonntag, den 23.09.2018, nicht vor dem Grammophon sondern erstmals direkt im Wirtshaus.

Etwas beeindruckt und enttäuscht vom Wetter wurden Tische und Stühle beiseitegeschoben, um den zahlreich erschienenen Musikern und Musikerinnen Platz zu schaffen. Als schließlich alle platzgenommen hatten und Luzian Mörmann das Wort ergriff, war das Wetter schon fast vergessen. Mit kessen Sprüchen und so manchen Wortwitzen hat er die Stimmung sofort aufgelockert. Der Spagat von Polka über Marschmusik bis hin zur modernen Blasmusik ist den Lautenbacher Musikanten sichtlich gut gelungen. Bei Standing Ovations und munteren Gesichtern war das Wetter nun komplett vergessen.

Nach dem Schlusswort des Ersten Vorstands Günther R. Merkel, lud das köstliche hauseigene Salmenbräu noch zum Verweilen ein.

Lars Brück

KNÖDELFEST

Auch in diesem Jahr fand wieder unser beliebtes Knödelfest statt, das mittlerweile zum 12. Mal Besucher von nah und fern ins Bürgerhaus lockte. Das herrliche Wetter gab uns die Gelegenheit, im Außenbereich zusätzliche Garnituren aufzubauen, um allen unseren Gästen Platz zu bieten.

Bereits am Vortag waren viele fleißige Hände damit beschäftigt, die ver-

SHOP IN SHOP

Nagelneu bei Marianna

Marianna Schinzel-Havasi

- Nageldesign
- Maniküre
- Handpflege
- French Pediküre

Anti - Age - Center

Sabrina Rohner

- Kosmetik
- Fußpflege
- Massage
- Permanent Make-up

Igelbachstraße 17 – 76593 Gernsbach
Telefon: 07224 / 6 49 26 86

REIFEN Schiel

BARTHAU ANHÄNGERBAU

Anhängerverleih
und -verkauf

Ralf Schiel

Eichenstraße 2
76593 Gernsbach

Tel. und Fax: 07224 / 65 11 74
Mobil: 0172 72 25 107

Alles aus unserem Meisterbetrieb

Wärme- und Schallschutzfenster in Holz- und Holz-Alu sowie in Kunststoffausführung für Neu- und Altbau

- Haustüren
- Trennwände
- Einbauschränke
- Zimmertüren
- Klappläden
- Reparaturverglasungen
- Holzdecken
- Dachfenster
- Rolladenelemente

Gebr. Großmann GmbH

Fenster : Innenausbau
76599 Weisenbach
Eisenbahnstraße 10
Tel: 07224 / 99 15 90
Fax: 07224 / 99 15 99
gebr.grossmann@t-online.de
www.schreinerei-gebrueder-grossmann.de

Bäckerei – Konditorei

Günter Laupp

täglich frisches Brot, Kaffeeteilchen, Kuchen, Torten und Dessertstückchen

Für Ihre Feste backen wir auch verschiedene Flyts, Partybrötchen und Partyräder

Schulgasse 8 · 76597 Loffenau
Tel.: (07083) 86 56

schiedenen Knödel und die Speisen für das große Fest vorzubereiten. So kamen wir dieses Jahr auf die stolze Zahl von genau 1634 Knödeln, die von unserem Küchenteam alle selbst gedreht wurden. An dieser Stelle einen herzlichen Dank an alle Helferinnen

und Helfern, die viele Stunden vor und während dem Fest investiert haben und ohne die ein solches Fest nicht möglich wäre.

Neben vielen verschiedenen Knödelvariationen, wie zum Beispiel Semmel und Leberknödeln, boten wir auch dieses Jahr wieder Wildschweingulasch aus heimischer Jagd an.

Aus Politik und Wirtschaft konnte unser Erster Vorsitzender Günther R. Merkel Willkommen heißen:

Sylvia Felder, MDL und Mitglied im Gemeinderat Gernsbach, Friedberg Keck, Bürgermeister-Stellvertreter sowie die Gemeinderäte Stephan Eisenbarth, Dirk Preis und Fred Schiel.

Weiterhin den Geschäftsführer unserer sogenannten Hausbrauerei, Willi Schmidt, Privatbrauerei Hoepfner, Karlsruhe.

Dieses Jahr hatten wir insgesamt vier Musikkapellen zu Gast, die für die musikalischen Leckerbissen auf unserem Knödelfest sorgten. Für den Auftakt zum Frühschoppen sorgten die Musiker aus unserer Nachbargemeinde Loffenau, bevor im Anschluss der

Musikverein Jockgrim das musikalische Zepter übernahm. Zur großen Freude des Publikums verabschiedeten sich die Pfälzer als Zugabe mit unserer Hymne, dem Badner Lied. Im Anschluss unterhielte dann der Musikverein „Harmonie“ Blankenloch unser Publikum. Zum Abschluss musizierten schließlich die Freunde vom Musikverein „Harmonie“ Mösbach im Renchtal, die wir dieses Jahr zum ersten Mal bei uns in Lautenbach begrüßen durften.

Gegen 21:00 Uhr klang das Knödelfest aus und einige blieben noch im kleinen Kreis, um den Festtag in gemütlicher Runde Revue passieren zu lassen.

Jürgen Koch

...UND WAS SONST NOCH GESCHAH

Es ist immer wieder eine große Freude mit anzusehen, wie schon die Kleinsten stolz ihre selbstgebastelten Laternen durch die Straßen tragen. Es ist für uns auch immer wieder eine große Freude, sie auf ihrem Martinsumzug

musikalisch zu begleiten. Leider musste der Umzug samstags in Lautenbach wetterbedingt verkürzt bzw. letztendlich dann auch abgebrochen werden. Montags beim Umzug in Scheuern hat es den ganzen Tag geregnet und pünktlich zum Umzug ließ aber der Regen nach. Beim jeweils anschließenden Martinsfeuer genossen wir leckere Waffeln, Dambedei, Kuchen, Wurst, heiße Getränke sowie Gespräche mit vielen netten Menschen.

***

Bei der dörflichen Gabensammlung am 18.11. 2017 wurden wir wieder von Ihnen, liebe Lautenbacher Bürgerinnen und Bürger, sehr unterstützt. Herzlichen Dank!

***

Einen Tag später, am Volkstrauertag, gedachten die Musikerinnen und Musiker bei einer Messe der im vergangenen Jahr verstorbenen Vereinsmitglieder. Im Anschluss an den Gottesdienst versammelte man sich gemeinsam mit der FFW Abteilung Lautenbach, den Lautenbacher Vereinen sowie einigen Bürgern auf dem Friedhof, um den Gefallenen und Vermissten der beiden Weltkriege zu gedenken.

***

Für die Lautenbacher Vereine war es wieder eine Selbstverständlichkeit, den Nachmittag des 25. Novembers 2017 für die Lautenbacher Seniorinnen und Senioren mitzugestalten.

Allen voran stand auch in diesem Jahr die Freiwillige Feuerwehr Abteilung Lautenbach. Sie hat die Unterhaltung organisiert, das Bürgerhaus dekoriert und für das leibliche Wohl inklusiv einem warmen Abendessen gesorgt.

Zu Beginn gab es Grußworte des neu gewählten Bürgermeisters Julian Christ sowie von den Vertretern der evangelischen und katholischen Kirchen.

Ein Bildervortrag des Obst- und Gartenbauvereins über die gute alte Zeit ließ so manchen in Erinnerungen schwelgen.

***

Nach der Christmette am Hl. Abend lud das Gemeindeteam Lautenbach zu einem gemütlichen Stehempfang ein, den einige Musikerinnen und Musiker mit weihnachtlichen Weisen umrahmten.

***

Vom 06. bis 08. April 2018 stand Folgendes im Kalender: Renovierung Proberaum!

Viele fleißige Hände machten sich dran, dem Raum ein neues Ambiente in weiß und in unserer Vereinsfarbe zu verleihen: GRÜN

Positive Assoziationen mit der Farbe Grün: die Natur, das Leben, die Leben-

digkeit, die Natürlichkeit, der Frühling, die Hoffnung, die Zuversicht, die Frische, das Herbe, die Jugend; Aufgrund ihrer Naturnähe wirkt die Farbe Grün beruhigend. Zudem, steht die Farbe Grün für Harmonie. Also, die absolut passende Farbe für uns Musikanten und für kreatives und erfolgreiches Musizieren.

Negative Assoziationen mit der Farbe Grün: die Unreife, das Giftige, das Dämonische. Diese Beschreibung passt genau, wenn unser Dirigent Patrick Pirih ein neues Stück aus der Tasche zieht und es mit uns einüben möchte: es erscheint giftig, es erschreckt uns oder droht, uns Schaden zuzufügen und natürlich ist es unreif. Aber schnell überwiegen wieder die positiven Merkmale und ein mancher fühlt sich im grünen Proberaum nun so wohl, dass die Heimkehr oft etwas verzögert ist.

(Es wurde bereits an anderer Stelle über das Ereignis „Proberaum-Renovierung" berichtet. Aber die von Petra Wunsch aufgezeigten Assoziationen bezüglich der ausgewählten Farben sind hochinteressant und eine wesentliche Ergänzung des bereits Geschriebenen. Anmerkung der Redaktion)

Am 29. Mai 2018 gratulierten wir unserem „Jungmusiker" Armin Knörr mit einem Ständchen zu seinem 65. Geburtstag. Vielen Dank, lieber Armin, für die leckere Verköstigung.

***

Immer wieder gerne unterhalten wir musikalisch die Freunde der Feuerwehr. So auch in diesem Jahr. Am 03. Juni 2018 beim Tag der Feuerwehr in Lautenbach und am 21. Oktober 2018 beim Tag der offenen Tür der Abteilung Gernsbach.

***

Bei großer Hitze erfüllten die Lautenbacher sowie zahlreiche Gäste das Gelübde zum dorfeigenen Feiertag Maria Heimsuchung am 02. Juli 2018. Nach dem Gottesdienst unterhielten die Lautenbacher Musikanten zum Früh-

schoppen und umrahmten die am Nachmittag stattfindende Prozession zur Illertkapelle. Dank bereitgestelltem Wasser konnte sich jeder erfrischen und unversehrt den Gang zurück ins Dorf antreten. Nach dem gemeinsamen „Großer Gott wir loben dich“ an der alten Kirche und dem Dank von Dekan Rösch lud der Obst- und Gartenbauverein noch zum gemütlichen Beisammensein in die Kelter ein.

***

Am Sonntag, 14. Oktober 2018 traf man sich im Proberaum zu einer umfangreichen Probe am Spätnachmittag. Im Anschluss machten wir uns auf

den Weg, um unserem Mitglied Matthias Mörmann mit einem musikalischen Ständchen zum 50. Geburtstag zu gratulieren. Kühles Bier, ein vielfältiges Essensangebot und sommerliche Temperaturen ließen den Tag gemütlich ausklingen. Danke Matthias für Deine Gastfreundschaft und Deine schmeichelnden, herzlichen Worte.

***

Am 27. Oktober 2018 war es uns eine große Ehre, dem DRK OV Gernsbach zum 150-jährigen Geburtstag mit einem Frühschoppenkonzert zu gratulieren. Danke an unsere musikmachenden Feuerwehrleute, die dafür extra ihr Hüttenwochenende unterbrochen haben.

Petra Wunsch

BLÄSERKLASSE 2018

Gerade einmal acht Monate nach dem Schulbeginn im September 2017 mit der Ausbildung begonnen, hatten die sieben Jungen und Mädchen der Bläserklasse der Grundschule Scheuern am Kurkonzert zum Vatertag ihren ersten gemeinsamen Auftritt zusammen mit den Jungmusikern vom Musikverein Lautenbach.

Maja Ahrens (Trompete), Laura Beiner (Klarinette), Jonathan Melchert (Tenorhorn), Leon Obermeier (Trompete), Emil Oster (Klarinette), Hanna Socha (Klarinette) und Vincent Stürm (Tenorhorn) verzückten mit ihrem Premierenauftritt die Gäste in der voll besetzten Halle des Bürgerhauses Lautenbach. Zwischen den Musikstücken

Gemeinsames Proben mit den Jungmusikern

Zweiter Auftritt am Sommerfest des Fördervereins

interviewte Dirigent Patrick Pirih die Bläserklassenteilnehmer. Dabei konnte man sehen, wie viel Herzblut, Engagement und Freude in diesem Projekt steckt: Ein herzerfrischender Auftritt, der mit begeistertem Applaus bedacht wurde.

Anfang Juli, am ersten gemeinsamen Sommerfest des Fördervereins Grundschule Scheuern, durften die Kinder bei strahlendem Sonnenschein zum zweiten Mal ihr Können präsentieren. Unterstützt von einigen Jungmusikern unseres Vereins konnten sie ihre musikalischen Fortschritte mal mehr unter Beweis stellen.

Es gab neben herzlichem Applaus jede Menge Anerkennung. Günther R. Merkel lobte die hervorragende Zusammenarbeit mit der Rektorin, Frau Ursula Fritsch und besonders auch all diejenigen, die sich um die Bläserklasse von Seiten der Eltern und des Vereins, wie

zum Beispiel die Jugendleiterin des MVL, Rebecca Regending, Dirigent Patrick Pirih, Vize-Dirigent Luzian Mörmann und Gerald Stefan von der Musikschule Murgtal, verdient gemacht haben.

Ein weiteres Highlight wird der nächste Auftritt am diesjährigen Adventskonzert sein.

Darüber werden wir ausführlich in der nächsten Ausgabe berichten.

Thorben übt schon fleißig für den Auftritt

Wir hoffen nun, dass unser überaus großes Engagement für dieses Projekt Früchte tragen wird und möglichst alle Jugendlichen der Bläserklasse am Ende des nächsten Schuljahres in unsere Jugendkapelle aufgenommen werden können.

Für die dann folgenden zwei Schuljahre 2019/2020 ist bereits ein Folgeantrag beim BDB gestellt worden.

Günther R. Merkel

Daniela Rieger, stellvertretende Leiterin des Kundenzentrums Gernsbach, übergab am 19. Juli 2018 den symbolischen Scheck an Günther R. Merkel, Erster Vorsitzender des Musikvereins Lautenbach.

Sparkasse unterstützt Projekt Bläserklasse.

Auch im zweiten Jahr des laufenden Projekts „Bläserklasse" unterstütz die Sparkasse Rastatt-Gernsbach zum zweiten Mal dieses wichtige Vorhaben des Musikvereins Lautenbach. Mit Schreiben vom 29. Juni 2018 begründete das Geldinstitut ihre Entscheidung wie folgt: „Im Jahr 2017 starteten sie gemeinsam mit der Grundschule Scheuern das Projekt Bläserklasse. Viel Herzblut, Engagement und Freude stecken seitdem in diesem Projekt. Diese musikalische Früherziehung im Rahmen des Musikunterrichts bietet den teilnehmenden Kinder die Möglichkeit, sich an Blasinstrumente anzunähern. Für den Musikverein Lautenbach ist es zudem eine Chance, junge Nachwuchsmusiker für die Kapelle zu gewinnen. Gerne unterstützen wir sie bei Ihrem Projekt mit einer Spende in Höhe von 500,- Euro".

Der Musikverein Lautenbach ist sehr glücklich über diese Entscheidung, hilft sie doch, die vielfältigen Ausgaben innerhalb des Projekts besser zu meistern und möchte sich an dieser Stelle noch einmal bei der Sparkasse Rastatt-Gernsbach herzlich bedanken.

Hansjörg Hoffrichter

Es erwartet Sie in unserer Gärtnerei:

Große Auswahl an Herbststauden für Beet und Balkon, Gräser, Eriken, Fruhstorfer Erde, Pflanzenpflege- und Pflanzenschutzmittel, Gartengeräte, Keramik und Accessoires.

Ich bin von HIER! Blumen und Pflanzen von Gärtnern aus der Region

Ab Mitte Oktober:

Grabgestecke aus eigener Produktion
Große Auswahl an Blumenzwiebeln in 1. Qualität.

Wir übernehmen für Sie auch die Grabpflege und die Neuanlage einer Grabstätte.

Gärtnerei R. Leiber, Inh. F. Gerloff

Schwarzwaldstr. 10-12, 76593 Gernsbach

Tel.: 07224/6559773

Öffnungszeiten:
Montag-Freitag:
8:30h - 18:00h,
Sa.: 8:30h - 13:00h

R. LEIBER GARTENBAU

WIR SIND GÄRTNER!

DAUER GRAB PFLEGE

Mitglied der Genossenschaft Badischer Friedhofsgärtner eG

Wir beraten Sie gerne beim Abschluss von Dauergrabpflegeverträgen.

Wir wünschen allen Kunden und Gästen unseres Hauses Frohe Weihnachten und ein gutes Neues Jahr 2018!

HOTEL-RESTAURANT-METZGEREI SONNE LOFFENAU

Hotel - Restaurant - Metzgerei
„SONNE" Loffenau
Fleischerfachgeschäft
Familie Fieg
Obere Dorfstraße 4 · 76597 Loffenau
Tel.: 07083/9 23 80 · Fax: 07083/9 23 82 00
E-Mail: sonneloffenau@t-online.de
www.sonne-loffenau.de

Auch unseren Jungmusikerinnen- und musikern und vor allem auch den neuen Jungen und Mädchen aus der Bläserklasse, wurde es 2018 nicht langweilig.

Ein schönes Erlebnis war im Januar das Kerzengießen bei den Murgtalwerkstätten in Ottenau. In allen Formen und Farben wurden Kerzen gegossen. Anschließend ging es dann in das Vereinslokal des Schützenvereins Ottenau zum Pizzaessen. Auch unser Dirigent Patrick Pirih, Vize Luzian Mörmann und der V1, Günther R. Merkel, waren gekommen, um mit uns diesen aufregenden Tag ausklingen zu lassen.

Im April stand ein Bastelnachmittag auf dem Programm. Im Proberaum bastelten wir Geschenke für den Muttertag. Außerdem wurden die Bändel und Rosen für den Maibaum gebunden. Nach einem Vesper wanderten wir auf den Fliegerplatz auf die Illert. Dort konnten wir uns bei gemeinschaftlichen Spielen austoben und näher kennenlernen.

David Wunsch

WOODSTOCK DER BLASMUSIK

vom 28. Juni bis 01. Juli 2018 in Ort im Innkreis, Österreich

Vier Tage Blasmusik pur, alle Musikrichtungen, für alle was dabei! Eine Gruppe des Musikvereins machte sich mit vollgepackten Campingbussen und Autos auf nach Österreich zum Woodstock der Blasmusik. Es ist ein Festival des blasmusikalischen Ausgelassenseins. Tolle Künstler, die uns mit ihrem großartigen Talent und ihrer Leidenschaft zur Musik begeistert haben: Ernst Hutter und die Egerländer Musikanten, LaBrassBanda, Viera Blech, Fäaschtbänkler…

Je nach Vorliebe wurde auf dem Campingplatz oder im Hotel übernachtet (...oder dort auch nur geduscht). Die Camper erlebten ein meteorologisch bestraftes Gelände, das die Festivalmitarbeiter aufgrund des Starkregens am Ankunftstag zu einem hackgeschnitzelten Eldorado der Blasmusik umfunktioniert haben. Nur so war es einigermaßen möglich, wenn auch nur mit Gummistiefeln, durch das Gelände zu laufen. Dank unserem Koch Benito Rothenberger wurden wir mit allem was das Herz begehrt grandios verköstigt.

Aus allen Zelten erklang Blasmusik, live! Musik kennt keine Grenzen! Jeder war mit seinem Instrument bei jedem willkommen. Das Wetter spielte wirklich nur die 2. Geige. Vom besagten Starkregen bis zu Temperaturen über 30 Grad war es ein tägliches Auf und Ab. Das absolute Highlight aber war das Gesamtspiel unter der Leitung von Ernst Hutter. Sechs im Vorfeld durch Abstimmung ausgewählte Titel wie „Von Freund zu Freund“, „Böhmischer Traum“ oder „Woodstock der Blasmusik Marsch“ und über 10.000 Musiker: das war einfach Gänsehautfeeling pur und das bei einer unbeschreiblichen Gluthitze.

Was das Woodstock der Blasmusik sonst noch zu einem ganz besonderen Festival macht, findet man am besten selbst heraus. Man muss es einfach selbst erlebt haben, um es zu verstehen. Denn wie heißt es so schön: So spielt das Leben.

Petra Wunsch

Wir wünschen allen Mitgliedern, Freunden und Förderern unseres Vereins und deren Familienmitgliedern

eine ruhige, besinnliche Adventszeit, ein frohes Weihnachtsfest und für das Jahr 2019 Gesundheit, Glück und Erfolg.

Wir möchten auch die kranken Vereinsmitglieder recht herzlich grüßen und Ihnen baldige Genesung wünschen.

Ein herzliches Dankeschön auch an alle unsere Gönner, Spender, Sponsoren und Anzeigenkunden, die uns regelmäßig unterstützen.

Herzlichst Ihr Musikverein Lautenbach und das MusikerBlätt'l-Team

IMPRESSUM

Herausgeber: Musikverein Lautenbach e.V., Illertstraße 14, 76593 Gernsbach, E-Mail: vm.grm@t-online.de und LautenbacherMusikanten@web.de, Hompage: www.lautenbacher-musikanten.de, facebook: Musikverein Lautenbach

V.i.S.d.R. und Projektleitung: Günther R. Merkel

Redaktion: Lars Brück, Hansjörg Hoffrichter, Jürgen Koch, Günther R. Merkel, Albrecht Regending (Totenehrung), Rebecca Regending, Nina Schillinger, Aaron und David Wunsch, Adrian Wunsch, Nicole und Holger Wunsch sowie Petra Wunsch

Layout u. Gesamtherstellung: is&d - print&more, Idee, Satz & Druck GmbH, Horst Eyermann, 76135 Karlsruhe, www.isd-ka.de

Bildnachweise: Anni Buchberger, Kaminski-Fotografie, Günther R. Merkel, Nina Schillinger, Nicole Wunsch und Petra Wunsch

Moderne Heizsysteme
Wohlfühlbäder

Schmitt

Heizung · Sanitär · Klima

Udo Schmitt · Tel.: +49 7222 9356796 · info@schmitt-heizung.de
www.schmitt-heizung.de

Morodesti
Manufaktur für edle Destillate

Allen Kunden und Freunden ein fröhliches Weihnachtsfest und einen wunderschönen Start ins neue Jahr.
Herzlichst Euer
Rolf Mörmann

Illertstr. 5 D 76593 Gernsbach Tel.: 07224-55 45 info@destillate-morodesti.de www.destillate-morodesti.de

MUSIKERRÄTSEL 2018

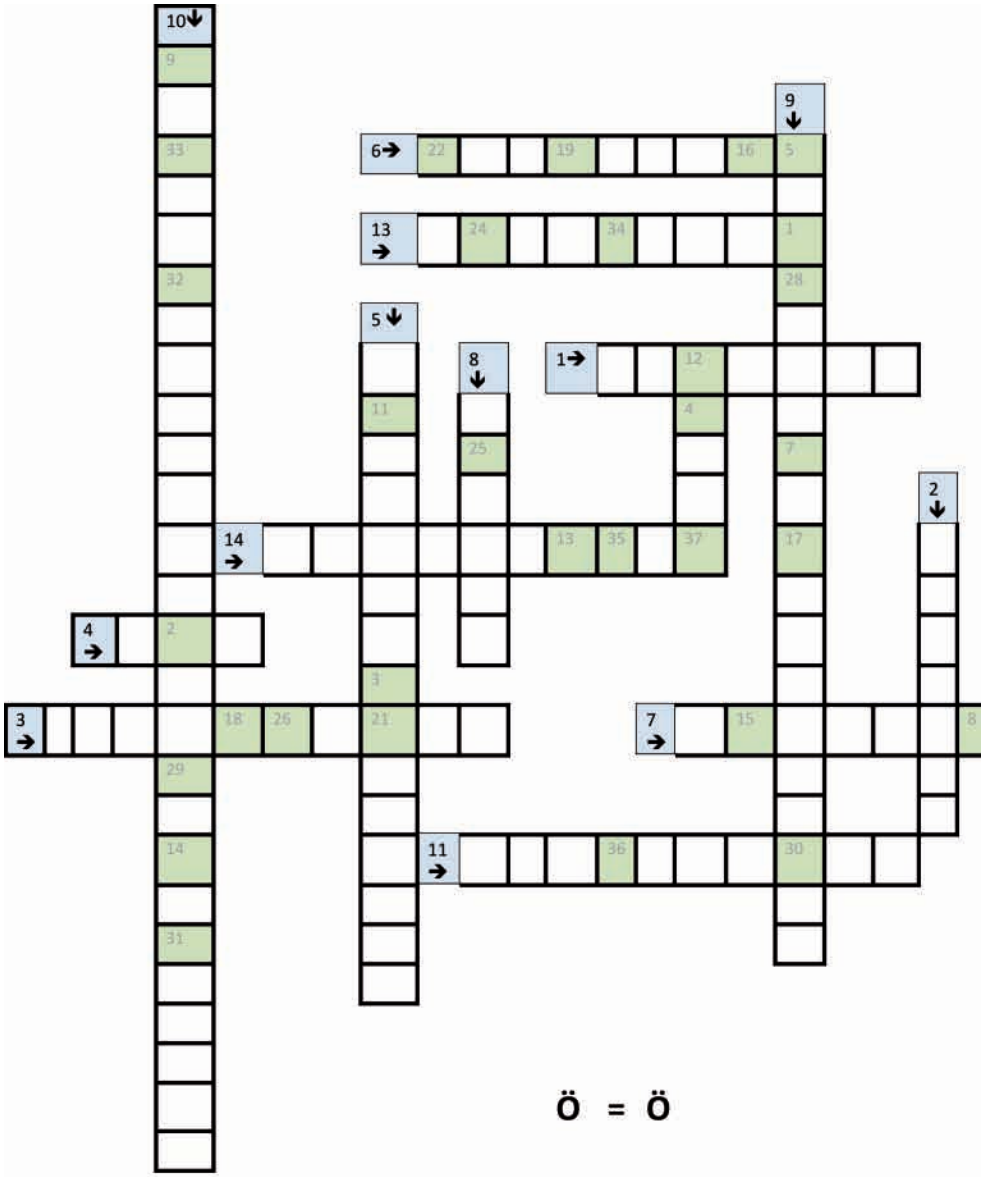

1. Das Probewochenende findet jährlich statt in
2. Außer Altpapier sammeln wir auch
3. Beliebtes Musikfest im Oktober
4. Transportmittel zu einigen entfernten Auftritten
5. Einige Musiker waren beim Blasmusikfestival in
6. Erstmaliger Auftritt im Januar beim
7. Platzkonzert in einem Gernsbacher Lokal
8. Titel Adventskonzert
9. Titel Adventskonzert
10. Fand im Landhaus Merkel statt
11. Neues Gesetz
12. Auftritt in Gaggenau beim
13. Die Wanderung durch den Lautenbacher Wald fand ihren Abschluss im Garten von
14. Wir haben ihn im Frühjahr renoviert

					i				i									,
1	2	3	4	5		7	8	9		11	12	13	14	15	16	17	18	

	i			i				l												!
19		21	22		24	25	26		28	29	30	31	32	33	34	35	36	37		

Bitte senden Sie das Lösungswort an:

Jürgen Koch
Erlenweg 4
76593 Gernsbach

Teilnahmeberechtigt sind alle Mitglieder des Musikvereins.

Einsendeschluss: 28.02.2019

Petra Wunsch

Preise und Gewinner des Musikerrätsels 2017:

Das gesuchte Lösungswort lautete: „Patrick Pirih/Dirigent“.

1. Preis: Alois Lingenfelder, 30 Euro-Gutschein Steimers Gute Stube.
2. Preis: Jürgen Koch Senior, Gutschein Hoepfner-Keggy.
3. Preis: Lisa Heller, 25 Euro-Gutschein Sonne Loffenau.
4. Preis: Aaron Wunsch, 20 Euro-Gutschein Gießler’s Landmarkt Loffenau.
5. Preis: Julia Heller, 3 Flaschen Beutel Wein.

An dieser Stelle nochmals herzlichen Glückwunsch an alle Gewinner!

Weingut Beutel

hauseigene Qualitätsweine,
Sekte, Secco und Traubensäfte
individuelle Weinprobe auf unserem
Weingut in familiärer Atmosphäre;
Gästezimmer

Verkaufsstelle :
Georg Rothenberger
Büchetweg 5 76593 Gernsbach
Tel.: 0 72 24/4 04 54

Wir wünschen Ihnen geruhsame und besinnliche Festtage und einen guten Start ins neue Jahr!

Familie Gerhard Beutel
Obergasse 1 55278 Uelversheim
Tel. 0 62 49/71 26
www.beutel-weingut.de info@beutel-weingut.de

Praxis für Erinnerungsarbeit
Persönlichkeits-Entwicklungs-Prozess

Ein Weg zu mehr Lebensfreude, innerer Ruhe und Gelassenheit, Selbstbewusstsein, Mut zu eigenverantwortlichem Handeln, innerer Freiheit, Gesundheit und Liebe

Irene von Kelaita-Hoffrichter
Bergweg 2
76593 Gernsbach-Lautenbach

07224 40653
i.v.k@web.de
www.seelenraum-gernsbach.de

Innaron-Therapeutin®,
Staatl. Anerkannte Erzieherin,
Bereiterin FN,
Reitpädagogin
(Reittherapeutin)

Ich wünsche Ihnen friedliche und besinnliche Weihnachtstage und ein gutes Neues Jahr

KURZ UND FÜNDIG

Beim Knödelfest reisten die Musikfreunde aus Mösbach mit großer Mannschaft an. Auf der Bühne ging es bei über 50 Aktiven ziemlich eng zu. Holger fragte einen Mösbacher Trompeter: „Und hasch Lampenfieber?“ – Antwort: „Noi, nur Platzangst!“
Beim Knödelfest spielten unter anderem die Blankenlöcher und dann die Mösbacher. Wenn jetzt noch die Busenbacher auftreten ist die Auswahl perfekt…

Dirigent: „An der Stelle sollte nur ein Tenorhorn zum Untermalen der Melodie mitspielen!“
Simon: „Ich kann nicht untermalen – nur übertünchen!“

Dirigent: „Ich würde gerne mal den Rhythmus ab Takt 54 hören…“
Nina: „Ich glaub´ ich muss aufs Klo!“

Probe zu „Das Boot“… Dirigent: „David, was hast Du ab Takt 152 zu spielen?“
David: „Gar nix !“
Luzian: „Guck mal, David. Die Noten sind auf der Rückseite!“

Dirigent: „Tubisten, kennzeichnet Euch diese Stelle, die muss sitzen! Habt ihr einen Markierstift ?“
Musiker: „Die haben nur Tipp Ex!“

Dirigent: „Vor Ziffer 9 gebe ich Euch 5, weil auf 6 der Auftakt kommt!“
Musiker: „Das klingt nach einem Zahlenrätsel!“

Bolero-Probe:
Aaron verlässt den Proberaum: „Papa, ich mal aufs Klo, ich hab eh 40 Takte Pause…“

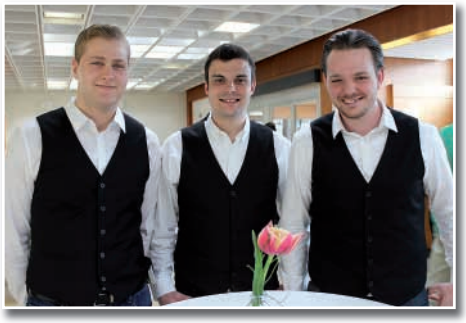

Bei der Musikerversammlung am 15.02.:
Günther verkündet, dass Adrian sich zur Wahl des Inventarverwalters zur Verfügung stellt und fragt, ob es noch weitere Bewerber gibt.
Kommentar Aaron: „Ich kann´s nicht machen – ich muss erst mal mein Zimmer aufräumen!“

Musikprobe am 05.04.:
Dirigent zu Üben von 16tel-Stellen: „Wir haben ja noch ein Dreivierteljahr Zeit bis zum Weihnachtskonzert…“
Luz: „Ich dachte wir spielen das erst nächstes Jahr!“

Musikfest im Gaistal
Gaistäler Musiker (Name ist der Redaktion bekannt) über Ehefrauen: „Wir Männer könnten so ruhig leben, wenn wir sie nicht zum Heimfahren bräuchten!“

Zur Tradition im August gehört in Lautenbach mittlerweile das Lärchenstraßen-Fest. Eingeladen durch die Familien Brückner und Wunsch kommen dann in der Lärchenstraße viele Nachbarn und Freunde zusammen. Das Fest wird immer einem guten Zweck gewidmet. Danke an Inge, Nicole, Helmut und Holger für eine Spende für die Jungmusiker des MVL.

Nicole und Holger Wunsch

MITGLIEDERSTAND NOVEMBER 2018

	Gesamt	davon Ehrenmitglieder
Aktive Mitglieder	**50**	**10**
(davon Jungmusiker 11, Bläserklasse 6)		
Fördernde Mitglieder	**198**	**49**
Gesamt	**248**	**59**